

12 DEC. 2005

MOD. C1

MODULARIO  
Comunicazioni - 1



*Ministero  
delle Comunicazioni*

Direzione Generale per la Pianificazione e la Gestione  
dello Spettro Radioelettrico  
Ufficio II

ALLEGATI

RISP. AL N.

DEL

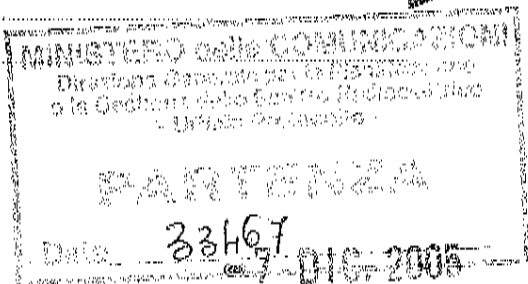

00100 ROMA

PROT. N. **DGPGSR / II / 348056 / FOR /**

Citarsi nella risposta tutti i dati compresi nel riquadro

Soc. **GRUPE PRESIDENT ELECTRONICS**  
(Att. Mr. Oscar Espallargas Lacueva)  
Route de Sète  
34540 Balaruc (FRANCE)

p.c. **SEGRETARIATO GENERALE**  
Ufficio I

**SEDE**

p.c. **ISPETTORATI TERRITORIALI**

**LORO SEDI**

**OGGETTO:** Notifica di immissione sul mercato, ai sensi dell'art. 6.4 della Direttiva 99/5/CE, recepita con decreto legislativo 9.5.2001 n. 269, dell'apparato ricetrasmittitore di debole potenza CB (Citizen Band) marca PRESIDENT mod. WALKER.

Si prende atto della notifica di immissione sul mercato pervenuta a questa Direzione Generale relativa all'apparato di cui all'oggetto. Al riguardo si fa presente che il medesimo apparato, **se conforme** a tutti i requisiti ed obblighi derivanti dall'applicazione del sopra citato decreto lgs, può essere immesso sul mercato ed utilizzato sul territorio nazionale limitatamente sulle frequenze da 26,965 a 27,405 MHz, indicate nella nota 49G del vigente Piano Nazionale Ripartizione Frequenze. L'apparato in questione è utilizzato con il regime di "**libero uso**", ai sensi dell'art. 105, comma 1, lettera p) del decreto legislativo 1° agosto 2003 n. 259, salvo quanto disposto dall'art. 145 (dichiarazione di possesso) e dall'art. 36 dell'allegato 25 (contributo amministrativo annuo) del decreto lgs 1° agosto 2003 n. 259 di cui sopra.

Le caratteristiche tecniche principali dichiarate sono le seguenti :

- Banda di frequenza : 26,965 + 27,405 MHz
- Potenza RF (uscita) : 4 W (AM); 4 W (FM);
- Tipo di modulazione : AM/FM
- Spaziatura tra i canali : 10 kHz
- Antenna : esterna
- Organismo notificato consultato : **Secretaria de Estado de Telecomunicaciones y para la Sociedad de la Informacion** ; Numero id. : **0341**

Si fa presente, inoltre, che ai sensi dell'art. 6.3 del decreto lgs citato in oggetto, **il costruttore o la persona responsabile dell'immissione sul mercato dell'apparato, deve fornire all'utente le informazioni necessarie sul regime d'uso a cui lo stesso è destinato.**

IL DIRETTORE GENERALE  
(Ing. F. Troisi)